

TEMPO DI

*Avvento*





## INDICAZIONI LITURGICHE

**Il Tempo di Avvento** comincia dai primi Vespri della domenica che capita il 3 dicembre o la più vicina a questa data, e termina prima dei primi Vespri di Natale. È caratterizzato da un duplice itinerario - domenicale e feriale - scandito dalla proclamazione della parola di Dio.

Da diversi anni, molte Comunità vivono l'inizio del nuovo anno liturgico con la celebrazione solenne dei Primi Vespri della Prima Domenica di Avvento.

È certamente una iniziativa da incoraggiare come celebrazione inaugurale del nuovo anno liturgico.

**Lezionario festivo** ANNO B

**Lezionario feriale** Tempo di Avvento

**Liturgia delle Ore** Volume I

**Colore liturgico** Viola (nella III domenica si può usare il colore Rosaceo cfr. OGMR, 346.f)

### **Commemorazione delle memorie dei Santi**

Nelle ferie dal 17 al 24 dicembre, le memorie dei Santi, sia obbligatorie che facoltative, si possono solo commemorare, tanto nella Messa quanto nella Liturgia delle Ore, secondo le indicazioni date ai riferimenti [7] e [F] del Prontuario.

### **Celebrazione del matrimonio**

È consentita la celebrazione del matrimonio, sia durante la Messa che nella Liturgia della Parola. Tuttavia si raccomanda agli sposi di tener conto della particolare natura di questo tempo liturgico.

### **Fiori e strumenti musicali**

È consentito l'uso dei fiori per l'ornamento dell'altare. È pure consentito il suono dell'organo o di altri strumenti musicali. Il tutto però si faccia con moderazione, tenendo conto della particolare indole dell'Avvento, per non anticipare la gioia piena della celebrazione del Natale del Signore.



## 04



LUNEDÌ

I settimana di Avvento

Feria (*viola*)

oppure **San Giovanni Damasceno, sacerdote e dottore della Chiesa**

Memoria fac. (*bianco*)

**Messa** propria, pref. I o I/A dell'Avvento

LEZIONARIO FERIALE TEMPI FORTI

Is 2,1-5 ; Sal 121,1-2.4.6-9; Mt 8,5-11

**Liturgia delle Ore**

Lun. I sett.

Ufficio della feria o della memoria



## 05



MARTEDÌ

I settimana di Avvento

Feria (*viola*)

**Messa** propria, pref. I o I/A dell'Avvento

LEZIONARIO FERIALE TEMPI FORTI

Is 11,1-10; Sal 71,1-2.7-8.12-13.17; Lc 10,21-24

**Liturgia delle Ore**

Mar. I sett.

Ufficio della feria



+ Don Vito Sibilio (2000)

## 06



MERCOLEDÌ

**SAN NICOLA, VESCOVO**

Patrono della Provincia ecclesiastica

Festa (*bianco*)

**Messa** propria e dal comune dei pastori - pref. dei pastori

LEZIONARIO DEI SANTI

Is 6,1-8 (p. 826); Sal 39; Lc 10,1-9 (p. 881)

**Liturgia delle Ore**

Ufficio della festa; all'ora media antifona dal comune dei pastori, salmi Mer. I sett.



■ **CISTERNINO (chiesa matrice di S. Nicola): SAN NICOLA, titolare della chiesa - SOLENNITÀ (bianco), [2] e [A]**

■ **RUTIGLIANO: SAN NICOLA DI BARI, patrono principale della città e titolare della chiesa matrice SOLENNITÀ (bianco), [2] e [A]**

■ Don Vincenzo Muolo (2001), Don Mikael Virginio (2019)

**Sant'Ambrogio, vescovo e dottore della Chiesa**

Memoria obbl. *(bianco)*

**Messa mattutina** propria, pref. I o I/A

dell'Avvento o della memoria

LEZIONARIO FERIALE PER I TEMPI FORTI

Is 26,1-6; Sal 117,1.8-9.19-21.25-27a; Mt 7,21.24-27

**Liturgia delle Ore** Gio. I sett. - Ufficio della memoria

**Messa vespertina** *(bianco)*

Tutto come alla Messa di domani

**Liturgia delle Ore** I Vespri della Solennità dell'Immacolata

 Don Davide Garganese (2004), Don Paolo Campanelli (2007),

Don Francesco Ramunni (2018)

 Diac. Leonardo Rossi (2000)

07



GIOVEDÌ

.	.	.
.	.	.
.	.	.
.	.	.
.	.	.
.	.	.

**IMMACOLATA CONCEZIONE DELLA B.V. MARIA**

Solennità *(bianco)*

**Messa** propria, *Gloria, Credo*, pref. proprio

LEZIONARIO DEI SANTI O FESTIVO

Gn 3,9-15.20; Sal 97,1-4; Ef 1,3-6.11-12; Lc 1,26-38

*Non sono permessi altri formulari di celebrazioni,  
neppure nella Messa esequiale*

**Liturgia delle Ore**

Ufficio della solennità

 **CASALINI di CISTERNINO** *(chiesa parr. Maria SS.*

*Immacolata): IMMACOLATA CONCEZIONE DELLA B.V.*

*MARIA, titolare della chiesa, [1] e [A] - tutto come nel  
calendario universale*

08



VENERDÌ

.	.	.
.	.	.
.	.	.
.	.	.
.	.	.
.	.	.

I settimana di Avvento - Feria *(viola)*

oppure **San Juan Diego Cuauhtlatoatzin**

Memoria fac. *(bianco)*

**Messa mattutina** della feria o della memoria,

pref. I o I/A dell'Avvento o della memoria LEZIONARIO

FERIALE TEMPI FORTI

Is 30,19-21.23-26; Sal 146,1-6; Mt 9,35-10,1.6-8

**Liturgia delle Ore**

fino a Nona Sab. I sett.

Ufficio della feria o della memoria

09



SABATO

.	.	.
.	.	.
.	.	.
.	.	.
.	.	.
.	.	.

## 09



SABATO

**Messa vespertina** (viola)

Tutto come alla Messa di domani

**Liturgia delle Ore**

I Vespri della II Domenica di Avvento

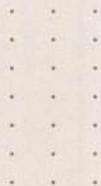

## 10



DOMENICA

**II DOMENICA DI AVVENTO**

B (viola)

**Messa** propria, *Credo*,

pref. I o I/A dell'Avvento,

ricordo della domenica

nella preghiera eucaristica

LEZIONARIO DOMENICALE - ANNO B

Is 40,1-5.9-11; Sal 84,9-14; 2 Pt 3,8-14; Mc 1,1-8

*Non sono permessi*

*altri formulari di celebrazioni,*

*neppure nella Messa esequiale*

**Liturgia delle Ore**

Dom. II sett.

Ufficio della domenica



Il settimana di Avvento  
Feria (*viola*)  
oppure **San Damaso I, papa**  
Memoria fac. (*bianco*)

**Messa** della feria o della memoria,  
pref. I o I/A dell'Avvento o della memoria  
LEZIONARIO FERIALE TEMPI FORTI  
Is 35,1-10; Sal 84,9-14; Lc 5,17-26

**Liturgia delle Ore**

Lun. Il sett.  
Ufficio della feria o della memoria

11  
  
LUNEDÌ

. . .  
. . .  
. . .  
. . .  
. . .

Il settimana di Avvento  
Feria (*viola*)  
oppure **B.V. Maria di Guadalupe**  
Memoria fac. (*bianco*)

**Messa** della feria o della memoria,  
pref. I o I/A dell'Avvento o della memoria LEZIONARIO  
FERIALE TEMPI FORTI  
Is 40,1-11; Sal 95,1-3.10-13; Mt 18,12-14

**Liturgia delle Ore**

Mar. Il sett.  
Ufficio della feria o della memoria

12  
  
MARTEDÌ

. . .  
. . .  
. . .  
. . .  
. . .

**Santa Lucia, vergine e martire**  
Memoria obbl. (*rosso*)

**Messa** propria,  
pref. I o I/A dell'Avvento o della memoria  
LEZIONARIO FERIALE TEMPI FORTI  
Is 40,25-31; Sal 102,1-4.8.10; Mt 11,28-30

**Liturgia delle Ore**

Mer. Il sett.  
Ufficio della memoria

13  
  
MERCOLEDÌ

. . .  
. . .  
. . .  
. . .  
. . .

✠ **SANTA LUCIA di MONOPOLI (chiesa parr. S. Lucia ai Monti):**  
**SANTA LUCIA, vergine e martire, titolare della chiesa -**  
**SOLENNITÀ (rosso), [2] e [A]**

## 14



GIOVEDÌ

. . .  
. . .  
. . .  
. . .  
. . .

**San Giovanni della Croce,**  
sacerdote e dottore della Chiesa

Memoria obbl. (*bianco*)

**Messa** propria,

pref. I o I/A dell'Avvento o della memoria

LEZIONARIO FERIALE TEMPI FORTI

Is 41,13-20; Sal 144,1,9-13; Mt 11,11-15

**Liturgia delle Ore**

Gio. Il sett.

Ufficio della memoria

## 15



VENERDÌ

. . .  
. . .  
. . .  
. . .  
. . .

Il settimana di Avvento

Feria (*viola*)

**Messa** propria, pref. I o I/A dell'Avvento

LEZIONARIO FERIALE TEMPI FORTI

Is 48,17-19; Sal 1,1-4,6; Mt 11,16-19

**Liturgia delle Ore**

Ven. Il sett.

Ufficio della feria

✠ **CASTELLANA GROTTA** (*chiesa matrice S. Leone Magno*):  
ANNIVERSARIO DELLA DEDICAZIONE DELLA CHIESA -  
**SOLENNITÀ** (*bianco*), [2] e [A]

## 16



SABATO

. . .  
. . .  
. . .  
. . .  
. . .

Il settimana di Avvento

Feria (*viola*)

**Messa mattutina** propria, pref. I o I/A dell'Avvento

LEZIONARIO FERIALE TEMPI FORTI

Sir 48,1-4,9-11; Sal 79,2-3b.15-16.18-19; Mt 17,10-13

**Liturgia delle Ore**

fino a Nona Sab. Il sett. - Ufficio della feria

✠ **CONVERSANO-MONOPOLI**: BEATA VERGINE MARIA DELLA  
MADIA, PATRONA PRINCIPALE DI MONOPOLI E DELLA  
DIOCESI; TITOLARE DELLA CHIESA CONCATTEDRALE (*bianco*)  
- nella città di Monopoli: **SOLENNITÀ**, [2] e [A] - fino a Nona  
- nella diocesi: **FESTA**, [3] e [B] - fino a Nona

✚ Mons. Giuseppe Contino (1991)  
Don Angelo Benedetti (2006)



**Messa vespertina** (rosaceo o viola)

Tutto come alla Messa di domani

**Liturgia delle Ore**

I Vespri della III domenica di Avvento

16

SABATO

**III DOMENICA DI AVVENTO**

B (rosaceo o viola)

**Messa** propria, *Credo*, pref. II o II/B dell'Avvento,

ricordo della domenica nella preghiera eucaristica

LEZIONARIO DOMENICALE - ANNO B

Is 61,1-2.10-11; Sal Lc 1,46-50.53-54; 1Ts 5,16-24; Gv 1,6-8.19-28

*Non sono permessi altri formulari di celebrazioni,  
neppure nella Messa esequiale***Liturgia delle Ore**

salmi e cantico della Dom. III sett.

Ufficio della domenica con le parti proprie del 17 dicembre

17

DOMENICA

**LE "QUATTRO TEMPORA"** (Mess. Rom. OGMR pagg. LXII-LXIII)

È bene ravvivare la tradizione delle "Quattro Tempora" con le quali si santifica il tempo nello scorrere delle stagioni, con opportuni momenti di preghiera (cfr. Benedizionale nn. 1814-19). In tale occasione è opportuno utilizzare il formulario della preghiera universale proposto nell'Orazionale della preghiera dei fedeli.

**FERIE DI AVVENTO DAL 17 AL 24 DICEMBRE**

Dal 17 al 24 dicembre tutte le parti proprie sia della Messa che della Liturgia delle Ore si prendono dai giorni fissi del mese, omettendo quelle assegnate alla III e IV settimana di Avvento.

Le letture della Messa assegnate ai singoli giorni, se vengono omesse per la coincidenza della domenica, possono essere riprese o anticipate in altro giorno, soprattutto in sostituzione di letture identiche a quelle già fatte in domenica. Per quanto riguarda in particolare la Liturgia delle Ore (i cui testi si trovano dopo la IV Domenica di Avvento):

- all'Invitatorio si usa l'antifona Vicino è il Signore;
- gli Inni, le letture, i responsori, i versetti, l'orazione sono propri;
- le antifone delle Lodi e dei Vespri sono proprie;
- al Magnificat si usano le antifone maggiori "O";
- le invocazioni delle Lodi e le intercessioni dei Vespri sono proprie.

# Tempo di Avvento

## 18



LUNEDÌ

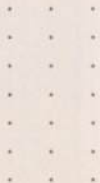

Feria di Avvento (*viola*)

**Messa** propria del 18 dic.

con pref. II o II/B dell'Avvento

LEZIONARIO FERIALE TEMPI FORTI

Ger 23,5-8; Sal 71,2.12-13.18-19; Mt 1,18-24

**Liturgia delle Ore**

Lun. III sett.

e Proprio del 18 dicembre

✚ Don Angelo Sabatelli (2015)

## 19



MARTEDÌ



Feria di Avvento (*viola*)

**Messa** propria del 19 dic.

con pref. II o II/B dell'Avvento

LEZIONARIO FERIALE TEMPI FORTI

Gdc 13,2-7.24-25a; Sal 70,3-6.16-17; Lc 1,5-25

**Liturgia delle Ore**

Mar. III sett.

e Proprio del 19 dicembre

✚ Don Pasquale Topputi (1987)

## 20



MERCOLEDÌ

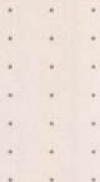

Feria di Avvento (*viola*)

**Messa** propria del 20 dic.

con pref. II o II/B dell'Avvento

LEZIONARIO FERIALE TEMPI FORTI

Is 7,10-14; Sal 23,1-6; Lc 1,26-38

**Liturgia delle Ore**

Mer. III sett.

e Proprio del 20 dicembre

*Quattro Tempora d'inverno* (Orazionale p. 106)

Feria di Avvento (*viola*)

**Messa** propria del 21 dic.

con pref. II o II/B dell'Avvento

LEZIONARIO FERIALE TEMPI FORTI

Ct 2,8-14; Sal 32,2-3.11-12.20-21; Lc 1,39-45

**Liturgia delle Ore**

Gio. III sett. e Proprio del 21 dicembre

21  
GIOVEDÌ

- ✠ **MONOPOLI (chiesa S. Francesco da Paola): ANNIVERSARIO DELLA DEDICAZIONE DELLA CHIESA - SOLENNITÀ (bianco), [2] e [A]**
- ✠ **POLIGNANO A MARE (chiesa parr. Santi Cosimo e Damiano): ANNIVERSARIO DELLA DEDICAZIONE DELLA CHIESA - SOLENNITÀ (bianco), [2] e [A]**

Feria di Avvento (*viola*)

**Messa** propria del 22 dic.

con pref. II o II/B dell'Avvento

LEZIONARIO FERIALE TEMPI FORTI

1Sam 1,24-28; Sal 1Sam 2,1.4-8; Lc 1,46-55

**Liturgia delle Ore**

Ven. III sett.

e Proprio del 22 dicembre

*Quattro Tempora* d'inverno (Orazionale p. 106)

22  
VENERDÌ

+ Mons. Paolo Brescia (2005)

Feria di Avvento (*viola*)

**Messa mattutina** propria del 23 dic.

con pref. II o II/B dell'Avvento

LEZIONARIO FERIALE TEMPI FORTI

Mi 3,1-4.23-24; Sal 24,4-5.8-10.14; Lc 1,57-66

**Liturgia delle Ore**

fino a Nona Sal e Cant. Sab. III sett.

e Proprio del 23 dicembre

*Quattro Tempora* d'inverno (Orazionale p. 106)

23  
SABATO

23



SABATO

**Messa vespertina** (viola)

Tutto come alla Messa di domani

**Liturgia delle Ore**

I Vespri della IV domenica di Avvento



24



DOMENICA

**IV DOMENICA DI AVVENTO**

B (viola)

**Messa mattutina** propria, *Credo*,

pref. II o II/B dell'Avvento,

ricordo della domenica

nella preghiera eucaristica

LEZIONARIO DOMENICALE - ANNO B

2Sam 7,1-5.8-12.14.16; Sal 88,2-5.27.29;

Rm 16,25-27; Lc 1,26-38

*Non sono permessi*

*altri formulari di celebrazioni,*

*neppure nella Messa esequiale*

**Liturgia delle Ore**

salmi e cantico della Dom. IV sett.

Ufficio della domenica

con le parti proprie del 24 dicembre - fino a Nona

