

TEMPO DI

*Quaresima*



## INDICAZIONI LITURGICHE

**Il Tempo della Quaresima** inizia il Mercoledì delle Ceneri e termina prima della Messa vespertina del Giovedì santo *"nella Cena del Signore"*.

**Lezionario festivo** ANNO B

**Lezionario feriale** Tempo di Quaresima

**Liturgia delle Ore** Volume II

**Colore liturgico** Viola (nella IV domenica si può usare il colore Rosaceo cfr. OGMR, 346.f)

**Le domeniche di Quaresima** hanno sempre la precedenza anche sulle feste del Signore e su tutte le solennità. Le solennità, che coincidono con queste domeniche, si posticipano al lunedì.

I Vangeli della samaritana, del cieco nato e della risurrezione di Lazzaro, assegnati rispettivamente alle domeniche III, IV e V di Quaresima nell'anno A, per la loro importanza in ordine all'iniziazione cristiana, possono essere proclamati anche negli anni B e C, soprattutto dove ci sono i catecumeni.

Siano favoriti e impregnati di spirito liturgico i pii esercizi più consoni al tempo quaresimale, come la *Via Crucis*, per condurre più facilmente i fedeli alla celebrazione del mistero pasquale di Cristo.

### **Commemorazione delle memorie dei Santi**

Le *ferie* della Quaresima hanno la precedenza anche sulle *memorie obbligatorie* dei Santi.

### **Celebrazione del matrimonio**

Nel decidere la data del matrimonio, bisogna tener conto dello spirito dei tempi liturgici. Si eviti, per quanto è possibile, di celebrare solennemente le nozze nei tempi penitenziali. Qualora, per gravi motivi, si dovessero celebrare le nozze soprattutto nel tempo di Quaresima, «il parroco ammonisca gli sposi affinché tengano conto della particolare natura di quel giorno» (OCM 32).

### **Fiori e strumenti musicali**

In Quaresima non sono ammessi i fiori sull'altare e il suono degli strumenti è permesso soltanto per sostenere i canti, nel rispetto dell'indole penitenziale di questo tempo. In tutte le celebrazioni dall'inizio della Quaresima fino alla Veglia pasquale si omette il canto dell'Alleluia, anche nelle solennità e nelle feste. Inoltre, soprattutto nelle celebrazioni eucaristiche ma anche nei pii esercizi, si scelgano canti adatti a questo tempo e rispondenti il più possibile ai testi liturgici.

**MERCOLEDÌ DELLE CENERI** (*viola*)

(giorno di astinenza e digiuno)

**Messa** propria,

pref. III o IV di Quaresima

LEZIONARIO FERIALE TEMPI FORTI

Gl 2,12-18; Sal 50,3-6a.12-14.17;

2 Cor 5,20 - 6,2; Mt 6,1-6.16-18

**Liturgia delle Ore**

Mer. IV sett. (opp. alle Lodi:

salmi e cantico del Ven. IV sett.)

Ufficio della feria

  
 MERCLEDÌ
**BENEDIZIONE E IMPOSIZIONE DELLE CENERI**

Il rito della benedizione e imposizione delle ceneri si inserisce nella celebrazione della Messa dopo il Vangelo e l'omelia. Si omette l'atto penitenziale, sostituito dal rito dell'imposizione delle ceneri. Le Messe nelle quali non ha luogo la benedizione e l'imposizione delle ceneri si celebrano come di consueto.

Le ceneri sono ricavate dai rami di ulivo benedetti nella domenica delle palme dell'anno precedente.

Il sacerdote che presiede la celebrazione, se non è presente un altro sacerdote o un diacono, impone a se stesso le sacre ceneri, stando in piedi rivolto all'altare e senza dire nulla. Se invece è presente un altro sacerdote o un diacono le riceve da questi stando in piedi e rivolto verso il popolo. Se la benedizione è compiuta dal Vescovo, le ceneri gli vengono imposte da un sacerdote conceleberrante o dal diacono.

Nell'imporre le ceneri il ministro pronuncia una delle due formule riportate dal Messale romano e pone le sacre ceneri sul capo in forma di croce.

La benedizione e imposizione delle ceneri si può compiere anche senza la celebrazione della Messa. In questo caso è bene premettere al rito una Liturgia della Parola come nella Messa, concludendo con la Preghiera dei fedeli e la benedizione.

# Tempo di Quaresima

15



GIOVEDÌ

dopo le Ceneri

Feria (*viola*)

**Messa** propria, pref. di Quaresima  
LEZIONARIO FERIALE TEMPI FORTI

Dt 30,15-20; Sal 1,1-4.6; Lc 9,22-25

**Liturgia delle Ore**

Gio. IV sett.

Ufficio della feria

✠ **CONVERSANO** (*chiesa del Seminario Vescovile*): ANNIVERSARIO  
DELLA DEDICAZIONE DELLA CHIESA - SOLENNITÀ (*bianco*), [2] e [A]  
✚ Don Onofrio Ostuni (2006)

16



VENERDÌ

dopo le Ceneri

Feria (*viola*)

**Messa** propria, pref. di Quaresima  
LEZIONARIO FERIALE TEMPI FORTI

Is 58,1-9; Sal 50,3-6a.18-19; Mt 9,14-15

**Liturgia delle Ore**

Ven. IV sett.

Ufficio della feria

✠ **CASTELLANA GROTTE**: *Statio* quaresimale zonale

17



SABATO

dopo le Ceneri

Feria (*viola*)

**Messa mattutina** propria,  
pref. di Quaresima  
LEZIONARIO FERIALE TEMPI FORTI

Is 58,9-14; Sal 85,1-6; Lc 5,27-32

**Liturgia delle Ore**

fino a Nona Sab. IV sett.

Ufficio della feria

**Messa vespertina** (viola)

Tutto come alla Messa di domani

**Liturgia delle Ore**

I Vespri propri

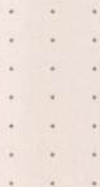
ant. al *Magnificat* ANNO B17  
  
SABATO**I DOMENICA DI QUARESIMA**

B (viola)

**Messa** propria, *Credo*,

pref. proprio,

ricordo della domenica

nella preghiera eucaristica

LEZIONARIO DOMENICALE - ANNO B

Gn 9,8-15; Sal 24,4-9; 1Pt 3,18-22;

Mc 1,12-15

*Non sono permessi**altri formulari di celebrazioni,**neppure nella Messa esequiale***Liturgia delle Ore**

Dom. I sett.

Ufficio della domenica

ant. al *Benedictus* e al *Magnificat*

ANNO B

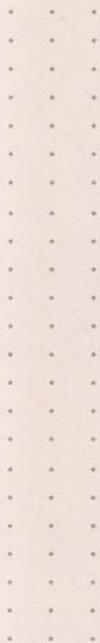
18  
  
DOMENICA

19  
  
LUNEDÌ

I settimana di Quaresima

Feria (*viola*)

**Messa** propria, pref. di Quaresima

LEZIONARIO FERIALE TEMPI FORTI

Lv 19,1-2.11-18; Sal 18,8-11a.15; Mt 25,31-46

**Liturgia delle Ore**

Lun. I sett.

Ufficio della feria

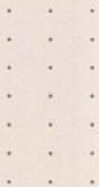

20  
  
MARTEDÌ

I settimana di Quaresima

Feria (*viola*)

**Messa** propria, pref. di Quaresima

LEZIONARIO FERIALE TEMPI FORTI

Is 55,10-11; Sal 33,4-7.16-19; Mt 6,7-15

**Liturgia delle Ore**

Mar. I sett.

Ufficio della feria

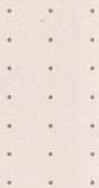

21  
  
MERCOLEDÌ

I settimana di Quaresima

Feria (*viola*)

**Messa** propria, pref. di Quaresima

LEZIONARIO FERIALE TEMPI FORTI

Gn 3,1-10; Sal 50,3-4.12-13.18-19; Lc 11,29-32

**Liturgia delle Ore**

Mer. I sett.

Ufficio della feria



**CATEDRA DI SAN PIETRO APOSTOLO**Festa (*bianco*)**Messa** propria, Gloria,  
pref. degli Apostoli I

LEZIONARIO DEI SANTI

1 Pt 5,1-4; Sal 22,2-6; Mt 16,13-19

**Liturgia delle Ore**

Ufficio della festa

All'Orchestra media ant. e salmi del Mar. III sett.

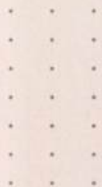
22  
  
GIOVEDÌ Sua Ecc. Mons. Giovanni Intini (Ord. Epis. 2017)

I settimana di Quaresima

Feria (*viola*)**Messa** propria, pref. di Quaresima

LEZIONARIO FERIALE TEMPI FORTI

Ez 18,21-28; Sal 129,1-8; Mt 5,20-26

**Liturgia delle Ore**

Ven. I sett.

Ufficio della feria

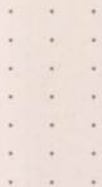
23  
  
VENERDÌ

I settimana di Quaresima

Feria (*viola*)**Messa mattutina** propria,  
pref. di Quaresima

LEZIONARIO FERIALE TEMPI FORTI

Dt 26,16-19; Sal 118,1-2.4-5.7-8; Mt 5,43-48

**Liturgia delle Ore**

fino a Nona Sab. I sett.

Ufficio della feria

24  
  
SABATO **NOCI:** Statio quaresimale zonale

24  
  
SABATO

**Messa vespertina** (viola)  
Tutto come alla Messa di domani  
**Liturgia delle Ore**  
I Vespri propri  
ant. al *Magnificat* ANNO B

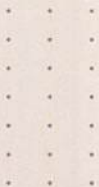

25  
  
DOMENICA

**II DOMENICA DI QUARESIMA**  
B (viola)  
**Messa** propria, *Credo*,  
pref. proprio,  
ricordo della domenica  
nella preghiera eucaristica  
LEZIONARIO DOMENICALE - ANNO B  
Gn 22,1-2.9a.10-13.15-18;  
Sal 115,10.15-19; Rm 8,31b-34; Mc 9,2-10  
*Non sono permessi*  
*altri formulari di celebrazioni,*  
*neppure nella Messa esequiale*  
**Liturgia delle Ore**  
Dom. Il sett.  
Ufficio della domenica  
ant. al *Benedictus* e al *Magnificat* ANNO B

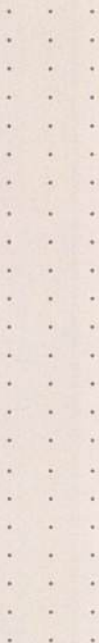

✚ Don Nicola Siliberti (2022)



Il settimana di Quaresima  
 Feria (*viola*)  
**Messa** propria, pref. di Quaresima  
 LEZIONARIO FERIALE TEMPI FORTI  
 Dn 9,4b-10; Sal 78,8.9.11.13; Lc 6,36-38  
**Liturgia delle Ore**  
 Lun. Il sett.  
 Ufficio della feria

26  
  
 LUNEDÌ

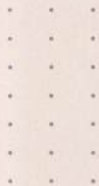

Il settimana di Quaresima  
 Feria (*viola*)  
**Messa** propria, pref. di Quaresima  
 LEZIONARIO FERIALE TEMPI FORTI  
 Is 1,10.16-20; Sal 49,8-9.16bc-17.21.23;  
 Mt 23,1-12  
**Liturgia delle Ore**  
 Mar. Il sett.  
 Ufficio della feria

27  
  
 MARTEDÌ





 Diac. Leonardo Di Bello (1994)  
 Don Giovanni Battista Martellotta (2019)

Il settimana di Quaresima  
 Feria (*viola*)  
**Messa** propria, pref. di Quaresima  
 LEZIONARIO FERIALE TEMPI FORTI  
 Ger 18,18-20; Sal 30,5-6.14-16;  
 Mt 20,17-28  
**Liturgia delle Ore**  
 Mer. Il sett.  
 Ufficio della feria

28  
  
 MERCOLEDÌ



 **MONOPOLI:** *Statio* quaresimale zonale  
 Mons. Vincenzo Muolo (2016)

29  
  
GIOVEDÌ

Il settimana di Quaresima  
Feria (*viola*)  
**Messa** propria, pref. di Quaresima  
LEZIONARIO FERIALE TEMPI FORTI  
Ger 17,5-10; Sal 1,1-4.6; Lc 16,19-31  
**Liturgia delle Ore**  
Gio. Il sett.  
Ufficio della feria

01  
  
VENERDÌ

Il settimana di Quaresima  
Feria (*viola*)  
**Messa** propria, pref. di Quaresima  
LEZIONARIO FERIALE TEMPI FORTI  
Gn 37,3-4.12-13a.17b-28; Sal 104,16-21;  
Mt 21,33-43.45-46  
**Liturgia delle Ore**  
Ven. Il sett.  
Ufficio della feria

02  
  
SABATO

Il settimana di Quaresima  
Feria (*viola*)  
**Messa mattutina** propria,  
pref. di Quaresima  
LEZIONARIO FERIALE TEMPI FORTI  
Mic 7,14-15.18-20; Sal 102,1-4.9-12;  
Lc 15,1-3.11-32  
**Liturgia delle Ore**  
fino a Nona Sab. Il sett.  
Ufficio della feria

**Messa vespertina** (viola)  
 Tutto come alla Messa di domani  
**Liturgia delle Ore**  
 I Vespri propri  
 ant. al *Magnificat* ANNO B

02  
  
 SABATO

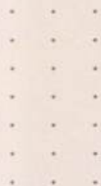

**III DOMENICA DI QUARESIMA**  
 B (viola)  
**Messa** propria, *Credo*,  
 pref. proprio,  
 ricordo della domenica  
 nella preghiera eucaristica  
 LEZIONARIO DOMENICALE - ANNO B  
 Es 20,1-17; Sal 18,8-11; 1Cor 1,22-25;  
 Gv 2,13-25

*Non sono permessi*  
*altri formulari di celebrazioni,*  
*neppure nella Messa esequiale*  
**Liturgia delle Ore**  
 Dom. III sett.  
 Ufficio della domenica;  
 ant. al *Benedictus* e al *Magnificat* ANNO B

03  
  
 DOMENICA



# Tempo di Quaresima

04



LUNEDÌ



III settimana di Quaresima

Feria (*viola*)

**Messa** propria, pref. di Quaresima

LEZIONARIO FERIALE TEMPI FORTI

2Re 5,1-15a; Sal 41,2-3.42,3-4; Lc 4,24-30

**Liturgia delle Ore**

Lun. III sett.

Ufficio della feria

S. Ecc. Mons. Giuseppe Laterza (Ord. Epis. 2023)

05



MARTEDÌ



III settimana di Quaresima

Feria (*viola*)

**Messa** propria, pref. di Quaresima

LEZIONARIO FERIALE TEMPI FORTI

Dn 3,25.34-43; Dal 24; Mt 18,21-35

**Liturgia delle Ore**

Mar. III sett.

Ufficio della feria

**FASANO:** *Statio* quaresimale zonale

06



MERCOLEDÌ

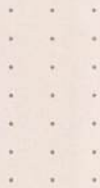

III settimana di Quaresima

Feria (*viola*)

**Messa** propria, pref. di Quaresima

LEZIONARIO FERIALE TEMPI FORTI

Dt 4,1.5-9; Sal 147,12-13.15-16.19-20;

Mt 5,17-19

**Liturgia delle Ore**

Mer. III sett.

Ufficio della feria

*Quattro Tempora* di primavera (Orazionale p. 107)

III settimana di Quaresima

Feria (*viola*)**Messa** propria, pref. di Quaresima

LEZIONARIO FERIALE TEMPI FORTI

Ger 7,23-28; Sal 95,1-2. 6-9; Lc 11,14-23

**Liturgia delle Ore**

Gio. III sett.

Ufficio della feria

07

GIOVEDÌ

✚ Don Gesumino Caprera (2005)

III settimana di Quaresima

Feria (*viola*)**Messa** propria, pref. di Quaresima

LEZIONARIO FERIALE TEMPI FORTI

Os 14,2-10; Sal 80,6c-11ab.14.17; Mc 12,28b-34

**Liturgia delle Ore**

Ven. III sett.

Ufficio della feria

*Quattro Tempora* di primavera (Orazionale p. 107)

08

VENERDÌ

✚ Don Nicola Giordano (2019)

III settimana di Quaresima

Feria (*viola*)**Messa mattutina** propria,

pref. di Quaresima

LEZIONARIO FERIALE TEMPI FORTI

Os 6,1-6; Sal 50,3-4.18-21ab; Lc 18,9-14

**Liturgia delle Ore**

fino a Nona Sab. III sett.

Ufficio della feria

*Quattro Tempora* di primavera (Orazionale p. 107)

09

SABATO

👤 P. Rosario Pacillo CPPS (1974)

09



SABATO

**Messa vespertina** (rosaceo o viola)

Tutto come alla Messa di domani

**Liturgia delle Ore**

I Vespri propri

ant. al *Magnificat* ANNO B



10



DOMENICA

**IV DOMENICA DI QUARESIMA**

B (rosaceo o viola)

Domenica "Laetare"

**Messa** propria, Credo,

pref. di Quaresima,

ricordo della domenica

nella preghiera eucaristica

LEZIONARIO DOMENICALE - ANNO B

2Cr 36,14-16.19-23; Sal 136,1-6;

Ef 2,4-10; Gv 3,14-21

*Non sono permessi*

*altri formulari di celebrazioni,*

*neppure nella Messa esequiale*

**Liturgia delle Ore**

Dom. IV sett.

Ufficio della domenica

ant. al *Benedictus* e al *Magnificat* ANNO B



**■ CISTERNINO:** Statio quaresimale zonale

IV settimana di Quaresima

Feria (*viola*)**Messa** propria, pref. di Quaresima

LEZIONARIO FERIALE TEMPI FORTI

Is 65,17-21; Sal 29,2.4-6.11-13b; Gv 4,43-54

**Liturgia delle Ore**

Lun. IV sett.

Ufficio della feria

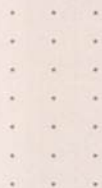
11  
  
LUNEDÌ

IV settimana di Quaresima

Feria (*viola*)**Messa** propria, pref. di Quaresima

LEZIONARIO FERIALE TEMPI FORTI

Ez 47,1-9.12; Sal 45,2-3.5-6.8-9; Gv 5,1-16

**Liturgia delle Ore**

Mar. IV sett.

Ufficio della feria

12  
  
MARTEDÌ

IV settimana di Quaresima

Feria (*viola*)**Messa** propria, pref. di Quaresima

LEZIONARIO FERIALE TEMPI FORTI

Is 49,8-15; Sal 144,8-9.14-15.17-18; Gv 5,17-30

**Liturgia delle Ore**

Mer. IV sett.

Ufficio della feria

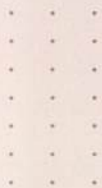
13  
  
MERCOLEDÌ **TURI:** Statio quaresimale zonale

# Tempo di Quaresima

14  
  
GIOVEDÌ

IV settimana di Quaresima  
Feria (*viola*)  
**Messa** propria, pref. di Quaresima  
LEZIONARIO FERIALE TEMPI FORTI  
Es 32,7-14; Sal 105,19-20-23; Gv 5,31-47  
**Liturgia delle Ore**  
Gio. IV sett.  
Ufficio della feria

 **CONVERSANO:** *Statio* quaresimale zonale

15  
  
VENERDÌ

IV settimana di Quaresima  
Feria (*viola*)  
**Messa** propria, pref. di Quaresima  
LEZIONARIO FERIALE TEMPI FORTI  
Sap 2,1a.12-22; Sal 33,17-21.23;  
Gv 7,1-2.10.25-30  
**Liturgia delle Ore**  
Ven. IV sett.  
Ufficio della feria

 **RUTIGLIANO:** *Statio* quaresimale zonale

16  
  
SABATO

IV settimana di Quaresima  
Feria (*viola*)  
**Messa mattutina** propria,  
pref. di Quaresima  
LEZIONARIO FERIALE TEMPI FORTI  
Ger 11,18-20; Sal 7,2-3.9-12; Gv 7,40-53  
**Liturgia delle Ore**  
fino a Nona Sab. IV sett.  
Ufficio della feria

 **ALBEROBELLO:** *Statio* quaresimale zonale



**Messa vespertina** (viola)

Tutto come alla Messa di domani

**Liturgia delle Ore**

I Vespri propri

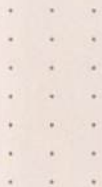
ant. al *Magnificat* ANNO B16  
  
SABATO**V DOMENICA DI QUARESIMA**

B (viola)

**Messa** propria, *Credo*,

pref. di Quaresima,

ricordo della domenica

nella preghiera eucaristica

LEZIONARIO DOMENICALE - ANNO B

Ger 31,31-34; Sal 50,3-4.12-15; Eb 5,7-9;

Gv 12,20-33

*Non sono permessi**altri formulari di celebrazioni,**neppure nella Messa esequiale***Liturgia delle Ore**

Dom. I sett.

Ufficio della domenica;

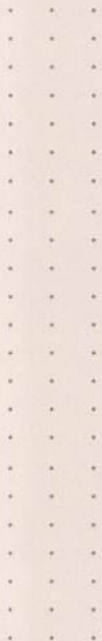
ant. al *Benedictus* e al *Magnificat* ANNO B17  
  
DOMENICA

18  
  
LUNEDÌ

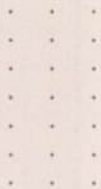

V settimana di Quaresima

Feria (*viola*)

**Messa** propria, pref. I della Passione

LEZIONARIO FERIALE TEMPI FORTI

Dn 13,1-9.15-17.19-30.33-62; Sal 22,1-6; Gv 8,1-11

**Liturgia delle Ore**

Lun. I sett.

Ufficio della feria

I Vespri della solennità di San Giuseppe

19  
  
MARTEDÌ

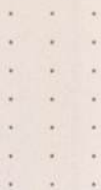

**SAN GIUSEPPE, SPOSO DELLA  
BEATA VERGINE MARIA**

Solennità (*bianco*)

**Messa** propria, *Gloria, Credo,*

*pref. proprio della solennità*

LEZIONARIO DEI SANTI

2 Sam 7,4-5a.12-14a.16; Sal 88,2-5.27.29;

Rm 4,13.16-18.22; Mt 1,16.18-21.24 oppure 2,41-51a

**Liturgia delle Ore**

Ufficio della solennità

■ **CISTERNINO** (*chiesa parr. di S. Giuseppe*):

**SAN GIUSEPPE**, sposo della B.V. Maria, titolare della chiesa -

**SOLENNITÀ** (*bianco*), [2] e [A]

20  
  
MERCOLEDÌ



V settimana di Quaresima

Feria (*viola*)

**Messa** propria, pref. I della Passione

LEZIONARIO FERIALE TEMPI FORTI

Dn 3,14-20.46-50.91-92.95;

Sal Dn 3,52-56; Gv 8,31-42

**Liturgia delle Ore**

Mer. I sett.

Ufficio della feria

■ **POLIGNANO A MARE**: *Statio* quaresimale zonale

V settimana di Quaresima

Feria (*viola*)

**Messa** propria, pref. I della Passione  
LEZIONARIO FERIALE TEMPI FORTI  
Gn 17,3-9; Sal 104,4-9; Gv 8,51-59

**Liturgia delle Ore**

Gio. I sett.

Ufficio della feria

21  
  
GIOVEDÌ

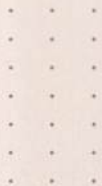

**▲ PUTIGNANO:** *Statio* quaresimale zonale

V settimana di Quaresima

Feria (*viola*)

**Messa** propria, pref. I della Passione  
LEZIONARIO FERIALE TEMPI FORTI  
Ger 20,10-13; Sal 17,2-7; Gv 10,31-42

**Liturgia delle Ore**

Ven. I sett.

Ufficio della feria

22  
  
VENERDÌ

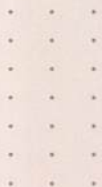

V settimana di Quaresima

Feria (*viola*)

**Messa mattutina** propria,  
pref. I della Passione  
LEZIONARIO FERIALE TEMPI FORTI  
Ez 37,21-28; Sal cfr. Ger 31,10-13;  
Gv 11,45-56

**Liturgia delle Ore**

fino a Nona Sab. I sett.

Ufficio della feria

23  
  
SABATO

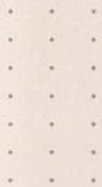

**+** Don Giuseppe Romagno (2014)

23



SABATO

**Messa vespertina** (rosso)  
Tutto come alla Messa di domani  
**Liturgia delle Ore**  
I Vespri propri



24



DOMENICA

**DOMENICA DELLE PALME**  
e della **PASSIONE DEL SIGNORE**

B (rosso)

**Commemorazione dell'ingresso**  
**del Signore in Gerusalemme**

LEZIONARIO DOMENICALE - ANNO B  
Mt 11,1-10

**Messa** propria, *Credo*, pref. proprio,  
ricordo della domenica  
nella preghiera eucaristica

LEZIONARIO FESTIVO

Is 50,4-7; Sal 21,8-9.17-20.23-24;

Fil 2,6-11; Mt 14,1-15,47

*Non sono permessi altri formulari di celebrazioni,  
neppure nella Messa esequiale*

**Liturgia delle Ore**

Dom. Il sett. Ufficio proprio

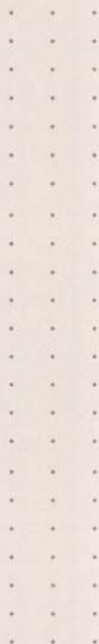

- Giornata mondiale di preghiera e digiuno in memoria dei missionari martiri

Settimana Santa (*viola*)

**Messa** propria,  
 pref. Il della Passione  
 LEZIONARIO FERIALE PER I TEMPI FORTI  
 Is 42,1-7; Sal 26,1-3.13-14; Gv 12,1-11

**Liturgia delle Ore**

Lun. Il sett.  
 Ufficio della feria

25  
  
 LUNEDÌ

La solennità dell'Annunciazione del Signore  
 è trasferita a lunedì 8 aprile.

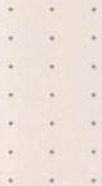
Settimana Santa (*viola*)

**Messa** propria,  
 pref. Il della Passione  
 LEZIONARIO FERIALE TEMPI FORTI  
 Is 49,1-6; Sal 70,1-4a.5-6.15.17; Gv 13,21-33.36-38

**Liturgia delle Ore**

Mar. Il sett.  
 Ufficio della feria

26  
  
 MARTEDÌ

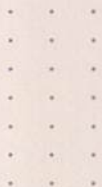
Settimana Santa (*viola*)

**Messa** propria,  
 pref. Il della Passione  
 LEZIONARIO FERIALE TEMPI FORTI  
 Is 50,4-9; Sal 68,8-10.21-22.31.33-34; Mt 26,14-25

**Liturgia delle Ore**

Mer. Il sett.  
 Ufficio della feria

27  
  
 MERCOLEDÌ

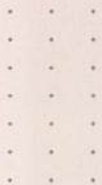

# 28



GIOVEDÌ

## GIOVEDÌ SANTO

bianco alla Messa crismale

viola alla Liturgia delle Ore

**Messa crismale** propria, Gloria,

si omettono il Credo e la *Pregghiera universale*,

pref. e riti secondo le indicazioni del Messale

LEZIONARIO FESTIVO

Is 61,1-3.6.8-9; Sal 88; Ap 1,5-8; Lc 4,16-21

**Liturgia delle Ore**

fino a Nona Gio. Il sett. - Ufficio della feria

Prima della Messa vespertina

**TERMINA IL TEMPO DI QUARESIMA**

 Don Francesco Sabatelli SdC (1998)

Con la Messa «*in Coena Domini*» inizia il Triduo pasquale che si chiude con i I vesperi della domenica di Risurrezione.

Siamo ancora in Quaresima, il Triduo pasquale inizia solo con la Messa vespertina.

Oggi si possono celebrare soltanto la Messa crismale e la Messa vespertina della Cena del Signore.

I sacerdoti che hanno la cura pastorale di due parrocchie (non di una sola o di gruppi o movimenti) possono celebrare due Messe vespertine della Cena del Signore, anche se hanno concelebrato alla Messa crismale.

La celebrazione delle azioni liturgiche del Triduo pasquale nelle chiese non parrocchiali sia limitata ai soli casi di vera necessità, riconosciuti e approvati dall'Ordinario.

La S. Comunione ai fedeli si può distribuire solo durante la Messa crismale, durante la Messa vespertina e durante un'eventuale altra Messa permessa però dall'Ordinario del luogo. La S. Comunione agli infermi si può portare a qualunque ora del giorno.

Oggi e per tutto il Triduo pasquale sono proibite le celebrazioni delle esequie solenni con la Messa.

L'indulgenza plenaria, alle solite condizioni (confessione, comunione, preghiera secondo le intenzioni del S. Padre: Padre nostro, Ave Maria e Gloria al Padre) è concessa all'adorazione pubblica del SS. Sacramento nel Giovedì santo; all'adorazione della Croce nel Venerdì santo; alla rinnovazione delle promesse battesimali durante la Veglia pasquale

(da: Congregazione per il Culto Divino, Lettera circolare sulla preparazione e celebrazione delle feste pasquali, 1988).